Practicamos el GRAFISMO



NORMAS DE USO DE LOS MATERIALES

¡Gracias por confiar en mis materiales educativos!
Antes de descargar o utilizar cualquier recurso, te pido que leas estas sencillas normas. Están pensadas para proteger el trabajo creativo de su autora y permitir que pueda seguir creando nuevos materiales.

1. USO PERSONAL Y EDUCATIVO

Los materiales adquiridos están destinados exclusivamente al uso personal y educativo del comprador.
Puedes imprimirlos para utilizarlos en tu aula, con tus alumnos o en casa, siempre respetando las condiciones indicadas para cada recurso.

2. NO ESTÁ PERMITIDA SU REDISTRIBUCIÓN

No está permitido compartir, reenviar, publicar, subir a Internet o distribuir los archivos adquiridos a otras personas.

3. NO ESTÁ PERMITIDA SU VENTA O COMERCIALIZACIÓN

Los materiales no pueden venderse, alquilarse, intercambiarse ni utilizarse como parte de un producto comercial de terceros.
Tampoco está permitido modificar un material y posteriormente vender o distribuir la versión modificada.

4. DERECHOS DE AUTOR

Todos los materiales, diseños, ilustraciones, textos y recursos incluidos en esta plataforma están protegidos por la normativa aplicable sobre propiedad intelectual.
La compra de un material proporciona una licencia de uso, pero no supone la transmisión de los derechos de autor.

5. NO ELIMINES LA AUTORÍA

No está permitido eliminar, ocultar o modificar las marcas de agua, logotipos, nombres de autor u otros elementos que identifiquen la autoría del material.













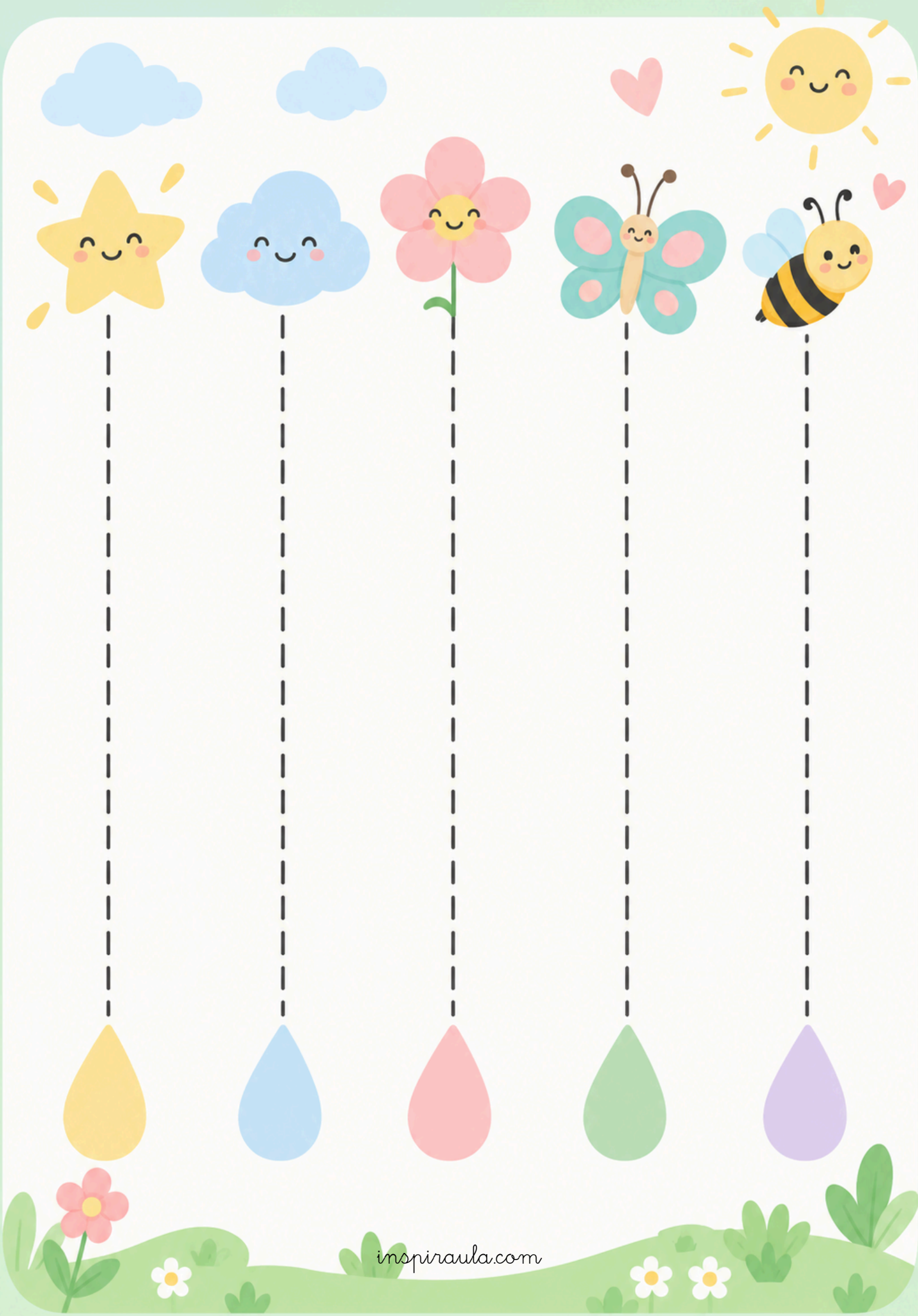
inspiraula.com

























inspiraula.com














inspiraula.com


inspiraula.com













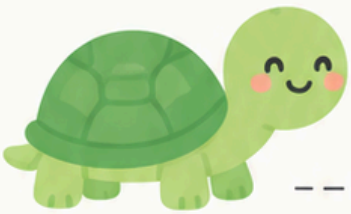







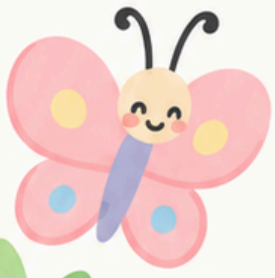



inspiraula.com



